

Ausweismanagement für jedes Büro

www.id-office.de

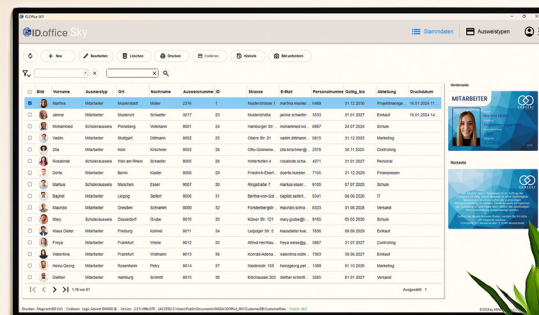

Id	Vorname	Nachname	Geb	Heimatort	Ausweisnummer ID	Status	E-Mail	Personennummer Gültig_Bis	Abteilung	Standort
1	Janina	Schickasaus	1987-03-28	Waldheim	3277	25	janina.schickasaus@id-office.de	31.01.2025	Entwurf	SEB-2024-14
2	Michael	Schickasaus	1987-03-28	Waldheim	3277	25	Michael.S@id-office.de	31.01.2025	Entwurf	
3	Michael	Schickasaus	1987-03-28	Waldheim	3277	25	Michael.S@id-office.de	31.01.2025	Entwurf	
4	Michael	Schickasaus	1987-03-28	Waldheim	3277	25	Michael.S@id-office.de	31.01.2025	Entwurf	
5	Michael	Schickasaus	1987-03-28	Waldheim	3277	25	Michael.S@id-office.de	31.01.2025	Entwurf	
6	Michael	Schickasaus	1987-03-28	Waldheim	3277	25	Michael.S@id-office.de	31.01.2025	Entwurf	
7	Michael	Schickasaus	1987-03-28	Waldheim	3277	25	Michael.S@id-office.de	31.01.2025	Entwurf	
8	Michael	Schickasaus	1987-03-28	Waldheim	3277	25	Michael.S@id-office.de	31.01.2025	Entwurf	
9	Michael	Schickasaus	1987-03-28	Waldheim	3277	25	Michael.S@id-office.de	31.01.2025	Entwurf	
10	Michael	Schickasaus	1987-03-28	Waldheim	3277	25	Michael.S@id-office.de	31.01.2025	Entwurf	
11	Michael	Schickasaus	1987-03-28	Waldheim	3277	25	Michael.S@id-office.de	31.01.2025	Entwurf	
12	Michael	Schickasaus	1987-03-28	Waldheim	3277	25	Michael.S@id-office.de	31.01.2025	Entwurf	
13	Michael	Schickasaus	1987-03-28	Waldheim	3277	25	Michael.S@id-office.de	31.01.2025	Entwurf	
14	Michael	Schickasaus	1987-03-28	Waldheim	3277	25	Michael.S@id-office.de	31.01.2025	Entwurf	
15	Michael	Schickasaus	1987-03-28	Waldheim	3277	25	Michael.S@id-office.de	31.01.2025	Entwurf	
16	Michael	Schickasaus	1987-03-28	Waldheim	3277	25	Michael.S@id-office.de	31.01.2025	Entwurf	
17	Michael	Schickasaus	1987-03-28	Waldheim	3277	25	Michael.S@id-office.de	31.01.2025	Entwurf	
18	Michael	Schickasaus	1987-03-28	Waldheim	3277	25	Michael.S@id-office.de	31.01.2025	Entwurf	
19	Michael	Schickasaus	1987-03-28	Waldheim	3277	25	Michael.S@id-office.de	31.01.2025	Entwurf	
20	Michael	Schickasaus	1987-03-28	Waldheim	3277	25	Michael.S@id-office.de	31.01.2025	Entwurf	



Jetzt beraten lassen!

Christian Hauser
Vertrieb & Produktmanagement

+49 (0)7721 8848-161
christian.hauser@mada.de



Wilfried Knötschke
Vertrieb & Projekte

+49 (0)7721 8848-14
wilfried.knoetschke@mada.de



Detlef Kammerer
Produktmanagement

+49 (0)7721 8848-256
detlef.kammerer@mada.de



Wir sind die Experten
und begleiten Sie ab
der ersten Beratung
und bei der Installation.
Auch bei Service- und
Supportfragen sind wir
Ihr Ansprechpartner!

**Erleben Sie
Full-Service
von MADA!**

Inhaltsverzeichnis

- Ausweismanagement 4
 - Key-Funktionen 4
 - Dezentrale Bildaufnahme 6
 - Digitaler Ausweis 6
- Funktionen 8
 - Funktionen im Überblick 8
- Besonderheiten 10
 - Benutzeroberfläche | Ausweistypen | Filter-Funktion 10
 - Nummerierung | Bildbearbeitung | Datenbearbeitung 12
 - Import | Export | Logbuch 14
 - Datenbank | Codierung 16
 - DB-Service-Tool 18
- Versionen 20
 - ID.office Sky | Basic 20
 - ID.office Sky | Business 22
 - ID.office Sky | Custom 24
 - Systemvoraussetzungen 26
- Cloud-Lösung ID.service 27



Ausweismanagement 2.0 mit unseren integrierten Web-Services!

Ausweiserstellung auf einem neuen Level! **ID.office Sky** bietet alle Möglichkeiten einer integrierten Lösung. Jetzt neu und als Highlight in **ID.office Sky** integriert: unsere Web-Services! Allen voran die dezentrale Bildaufnahme und die KI-gesteuerte Bildbearbeitung mit Gesichtserkennung. Dicht gefolgt von der Herstellung digitaler Ausweise, die als Wallet auf dem Smartphone jederzeit und überall abgerufen werden können.

Ob Datenbankverbindungen oder Import-/Export-Funktionen und Druckermanagement – mit **ID.office Sky** ist alles möglich! Sie können den Ausweistyp erstellen, drucken, als Wallet abrufen oder sogar direkt aus **ID.office Sky** codieren. Mit **ID.office Sky** haben Sie für jeden Ausweistyp vielfältige Möglichkeiten und volle Flexibilität!

Erleben sie die Personalisierungssoftware **ID.office Sky** – Made by MADA!

Key-Funktionen

- Intuitive Bedienung im Material-Design
- Web-Services
- Datenbank-Management
- Automatisierter Export / Import
- Historie pro Datensatz und Layout
- Rebranding (OEM-Lizenz)

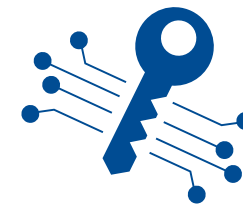

Dezentrale Bildaufnahme | Digitaler Ausweis



HIGHLIGHTS!

Dezentrale Bildaufnahme

ID.office Sky bietet die Möglichkeit einer dezentralen Bildaufnahme. Hierfür erhält der Mitarbeiter eine personalisierte E-Mail mit der Aufforderung, ein Bild mit seinem Mobiltelefon oder einem mobilen Endgerät aufzunehmen oder ein vorhandenes Bild hochzuladen. Der Mitarbeiter benötigt keine Login-Daten, sieht immer nur seinen Datensatz und wird Schritt für Schritt durch den Aufnahmeprozess geführt.

Das Bild kann über eine integrierte KI automatisch freigeschnitten und/oder mit einer einheitlichen Hintergrundgrafik versehen werden.

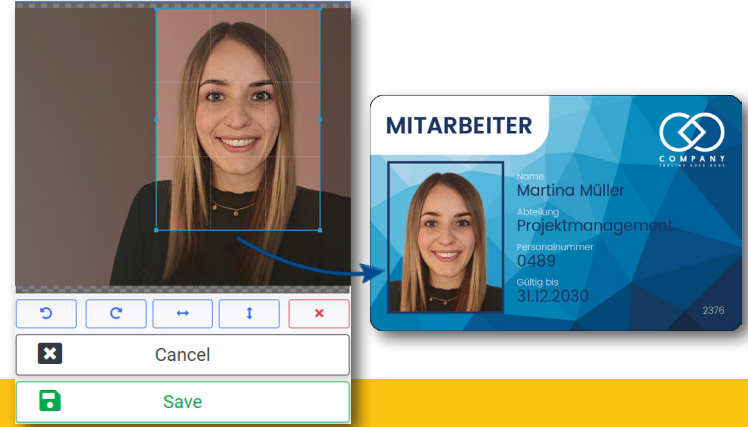

Digitaler Ausweis

Mit ID.office Sky können Sie ganz einfach einen „Digitalen Ausweis“ erstellen. Mit nur wenigen Klicks erhalten Sie diesen in die Wallet-App auf Ihrem mobilen Endgerät.

Immer dabei - zeitgemäß - umweltfreundlich!

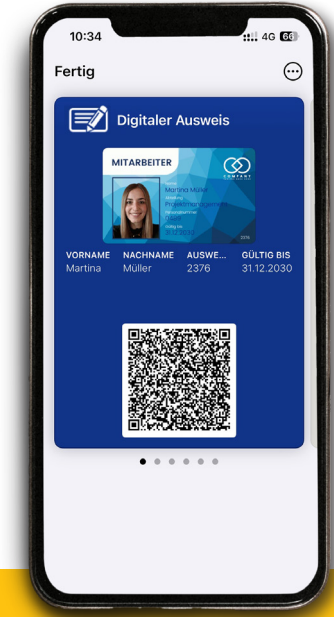

The screenshot shows the ID.office Sky web application interface. On the left, there are navigation menus for 'Ausweistyp' (ID types) and 'Ausweisnummer' (ID numbers). The main area displays a table of employee data with columns for 'Bild', 'Vorname', 'Ausweistyp', 'Ort', 'Nachname', 'Ausweisnummer', 'Strasse', 'E-Mail', 'Personalnummer', 'Gültig_bis', and 'Druckdatum'. A preview of an ID card is shown on the right side of the interface.

Bild	Vorname	Ausweistyp	Ort	Nachname	Ausweisnummer	Strasse	E-Mail	Personalnummer	Gültig_bis	Druckdatum
	Martina	Mitarbeiter	Musterstadt	Müller	2376	Musterstrasse 7	jose.1013@w...	0489	31.12.2030	16.01.2024 11:...
	Janine	Mitarbeiter	Musterort	Schaefer	3217	Musterstraße	janine.schaefer...	3333	31.01.2027	16.01.2024 14:...
	Mohammed	Schülerausweis	Pinneberg	Voikmann	9001	Hamburger Str...	mohammed.vol...	6997	24.07.2024	
	Vadim	Mitarbeiter	Stuttgart	Dittmann	9002	Obere Str. 21	vadim.dittmann@...	0815	31.12.2025	
	Zita	Mitarbeiter	Köln	Kirschner	9003	Otto-Gönneke...	zita.kirschner@...	2578	30.11.2025	
	Rosalinde	Schülerausweis	Weil am Rhein	Schaefer	9005	Hinterhofen 4	rosalinde.scha...	4271	31.01.2027	
	Dörte	Mitarbeiter	Berlin	Küster	9006	Friedrich-Ebert...	doerfo.kuester...	7105	31.12.2029	
	Marius	Schülerausweis	München	Esser	9007	Ringstraße 7	marius.esser...	9105	07.07.2025	
	Baptist	Mitarbeiter	Leipzig	Siefert	9008	Bertha-von-Sut...	baptist.siefert...	8341	06.06.2026	
	Maurizio	Mitarbeiter	Dresden	Schramm	9009	Fünftenbergstr...	maurizio.schra...	6323	31.08.2028	
	Mary	Schülerausweis	Düsseldorf	Grube	9010	Koener Str. 121	mary.grube@...	9165	05.05.2030	
	Klaus Dieler	Mitarbeiter	Freiburg	Kühnel	9011	Leipziger Str. 5	klausdieler.kue...	7856	06.08.2029	
	Freya	Mitarbeiter	Frankfurt	Wiese	9012	Alfred-Herrhau...	freya.wiese@...	5987	31.07.2027	
	Valentina	Mitarbeiter	Frankfurt	Widmann	9013	Konrad-Adena...	valentina.widm...	7363	30.06.2027	
	Heinz-Georg	Mitarbeiter	Rosenheim	Petry	9014	Hedersr. 105	heinzgeorg.pet...	1389	01.10.2026	
	Diether	Mitarbeiter	Hamburg	Schmitt	9015	Elbchaussee 203	diether.schmitt...	3265	01.01.2027	

Funktionen im Überblick:

Web-Services

HIGHLIGHTS!

„Dezentrale Bildaufnahme“ mit KI-Steuerung, Freischneiden und einheitlichem Bildhintergrund.
„Digitaler Ausweis“ für die Wallet-App auf dem mobilen Endgerät. Die Abrechnung erfolgt über Credits.

Datenimport/-export

Unterstützung unterschiedlicher Datenbankformate.
Selektiver Datenimport und -export.

Anbindung an externe Datenquelle

Importieren Sie die Daten aus den Formaten *.mdb, *.csv, *.xls und *.xlsx.

Datenbank-Support

ID.office Sky unterstützt die Datenbanken MS Access, MS SQL, MySQL.

Datenbank-Service-Tool

Über das Modul DB-Service werden unterschiedliche Sub-Systeme mit erforderlichen Daten versorgt. Ohne Programmieraufwand oder die Einrichtung von weiteren Schnittstellen auf die Datenbank kann auf eine Vielzahl von Ereignissen (Speichern, Drucken, Codieren, Editieren) eines Datensatzes eine Aktion ausgeführt werden (E-Mail, Export, direkter DB-Zugriff).

Benutzerberechtigung mit Anbindung Active Directory

Damit sich der Benutzer nur einmal unter Zuhilfenahme eines Authentifizierungsverfahrens (z. B. durch Passworteingabe) authentifizieren muss, übernimmt bei folgenden Authentifizierungen der SSO-Mechanismus diese Aufgabe, indem die Anmeldung automatisiert abläuft.

RFID-Codierung

Sie können die Ausweise nicht nur drucken, sondern im gleichen Schritt auch codieren.

Quittungsdruck

Für jeden hergestellten Ausweis kann als Bestätigung eine Quittung gedruckt werden.

Mehrsprachig

ID.office Sky ist in den folgenden Sprachen erhältlich: Deutsch, Englisch, Französisch und Spanisch. Andere Sprachen gerne auf Anfrage!

Layout-Gestaltung

Integrierter Layout-Editor zur einfachen Layout-erstellung und -bearbeitung.

Layout-Vorschau

Sehen Sie Ihre Ausweistypen als Vorschau in der Benutzeroberfläche von ID.office Sky.

Made by MADA

Software designed und entwickelt von MADA.

Benutzeroberfläche

Bild	Vorname	Ausweistyp	Ort	Nachname	Ausweisnumme	ID	Strasse	E-Mail	Personalnumme	Gültig_bis	Abteilung	Druckdatum
	Martina	Mitarbeiter	Musterstadt	Müller	2376	1	Musterstrasse 7	martina.mueller...	0489	31.12.2030	Projektmanage...	16.01.2024 11...
	Janine	Mitarbeiter	Musterort	Schaefer	3217	23	Musterstraße	janine.schaefer...	3333	31.01.2027	Einkauf	16.01.2024 14...
	Mohammed	Schülerausweis	Pinneberg	Voikmann	9001	24	Hamburger Str...	mohammed.vol...	6987	24.07.2024	Schule	
	Vadim	Mitarbeiter	Stuttgart	Dittmann	9002	25	Obere Str. 21	vadim.dittmann...	0815	31.12.2025	Marketing	
	Zita	Mitarbeiter	Köln	Kirschner	9003	26	Otto-Gönnenw...	zita.kirschner@...	2578	30.11.2025	Controlling	
	Rosalinde	Schülerausweis	Weil am Rhein	Schaefer	9005	28	Hinterhofen 4	rosalinde.scha...	4271	31.01.2027	Personal	
	Dörte	Mitarbeiter	Berlin	Küster	9006	29	Friedrich-Ebert...	doerte.kuester...	7105	31.12.2029	Finanzwesen	
	Markus	Schülerausweis	München	Esser	9007	30	Ringstraße 7	markus.esser...	9105	07.07.2025	Schule	
	Baptist	Mitarbeiter	Leipzig	Seifert	9008	31	Bertha-von-Sut...	baptist.seifert...	8341	06.06.2026	IT	
	Maurizio	Mitarbeiter	Dresden	Schramm	9009	32	Fürstenbergstr...	maurizio.schra...	6323	31.08.2028	Versand	
	Mary	Schülerausweis	Düsseldorf	Grube	9010	33	Kölnr Str. 121	mary.grube@t...	9165	05.05.2030	Schule	
	Klaus Dieter	Mitarbeiter	Freiburg	Kühnel	9011	34	Leipziger Str. 5	klausdieter.kue...	7856	08.08.2029	Einkauf	
	Freya	Mitarbeiter	Frankfurt	Wiese	9012	35	Alfred-Herrhau...	freya.wiese@g...	5987	31.07.2027	Controlling	
	Valentina	Mitarbeiter	Frankfurt	Widmann	9013	36	Konrad-Adena...	valentina.widm...	7363	30.06.2027	Einkauf	
	Heinz-Georg	Mitarbeiter	Rosenheim	Petry	9014	37	Niederestr. 105	heinzgeorg.pet...	1389	01.10.2026	Marketing	
	Diether	Mitarbeiter	Hamburg	Schmitt	9015	38	Elbchausee 203	diether.schmitt...	3265	01.01.2027	Versand	

Vorderside

 Rückseite

Drucken: Magiccard 600 (V2) | Codieren: Legic Advant SM4500 @ | Version: 2.5.5-99bc376 | (ACCESS) C:\Users\Public\Documents\MADAI\IDOffice_SKY\CustomerDB\CustomerData | Credit: #6.0
 © 2024 by MADAI-Mara Datentechnik GmbH

Ausweistypen

Schülerausweis

 Mitarbeiter

 Dienstleister

 Besucher

Ausweistypen

Filtern

Ausweistyp

ID

Vorname

Nachname

Strasse

Ort

Ausweisnummer

Bild

Druckdatum

E-Mail

Benutzeroberfläche mit Stammdaten

- Übersicht mit angelegten Datensätzen
- Minimalistisches Design für klare Übersicht
- Stammdatentabelle mit Fotos
- Kurze Ladezeiten durch „Blättern-Funktion“
- Ausweis-Vorschau

Ausweistypen

- Optische Übersicht aller Ausweistypen
- Kachelansicht mit Layout-Vorschau und Datensatzanzeige

Filter-Funktion

- Stammdaten können effizient bearbeitet werden
- Schnelles Finden von Daten
- Individuelle Konfiguration
- Klare Übersicht gesetzter Filter

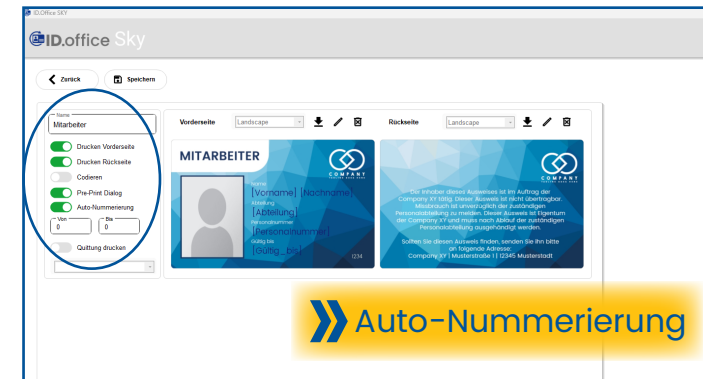
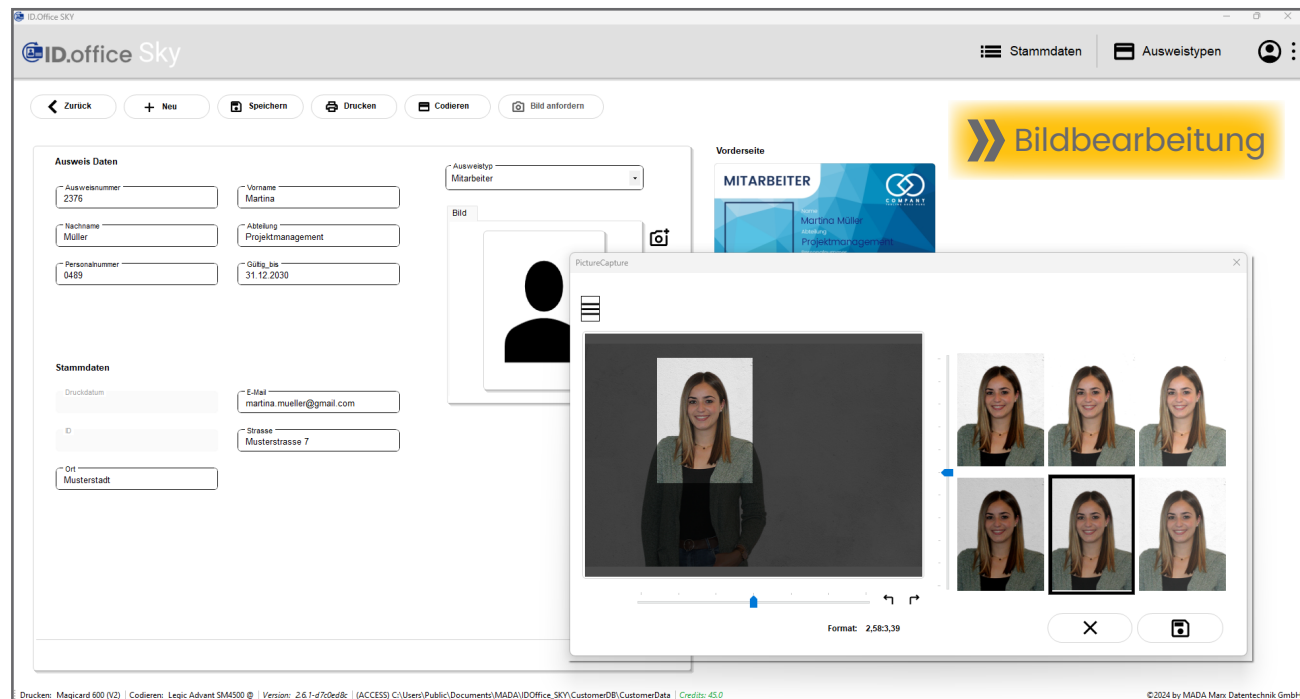

Automatisierte Ausweisnummernvergabe

- Flexible Nummernkreisdefinition pro Ausweistyp

Bildbearbeitung

- Bildaufnahme oder Bildupload
- Automatische Gesichtserkennung
- Auto-Filter
- Individuelle Farbeinstellungen

Datenbearbeitung

- Datensatz anlegen
- Individuelle Gestaltung der Eingabemaske
- Praktische und direkte Layout-Vorschau

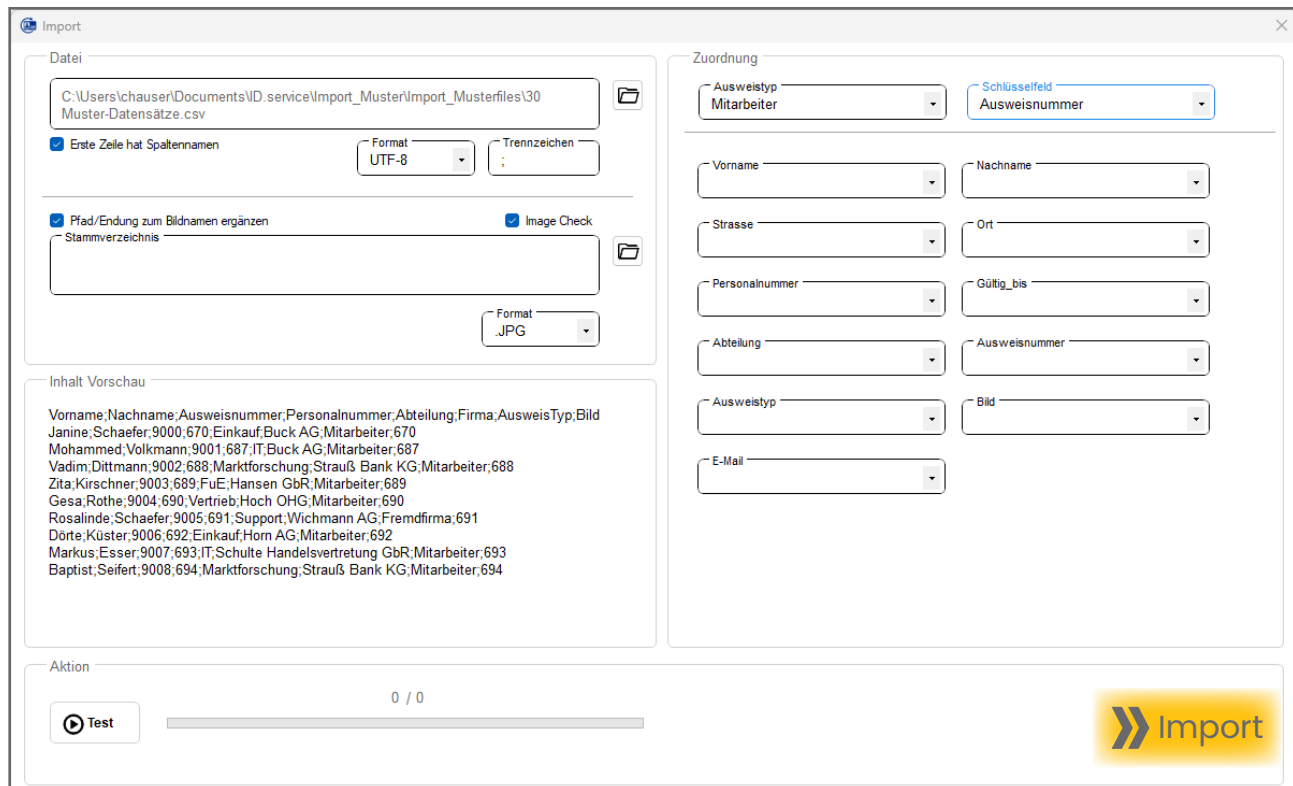

Import

- Import per CSV- und/oder TXT-Datei
- Einfacher und intuitiv geführter Import der Datensätze
- Effizienz durch Testfunktion
- Übersichtliche Datenfeldzuweisung

Export

- Export wahlweise als CSV- und/oder TXT-Datei
- Selektierbare Datenfelder

Logbuch

- Aktivitätshistorie von Benutzern
- Dokumentation von Änderungen
- Filterbares Systemprotokoll
- Konfigurierbare Spalten

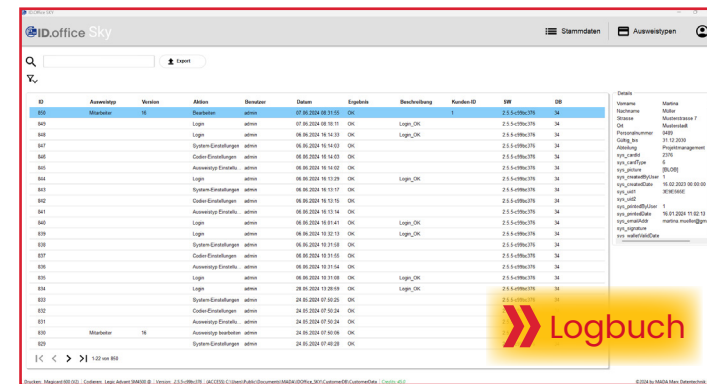
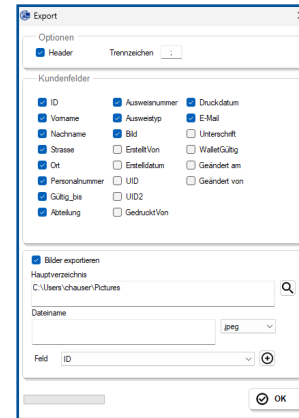

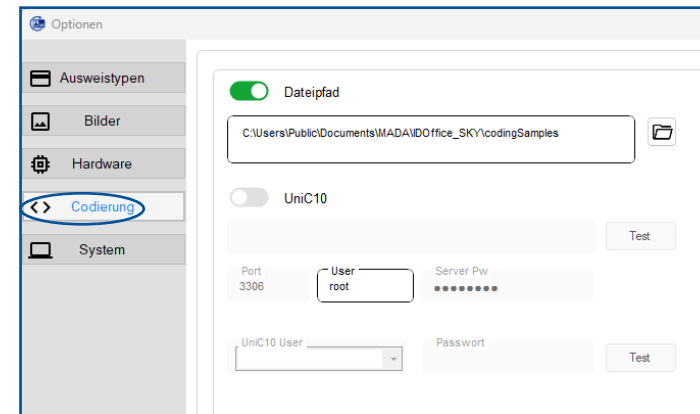
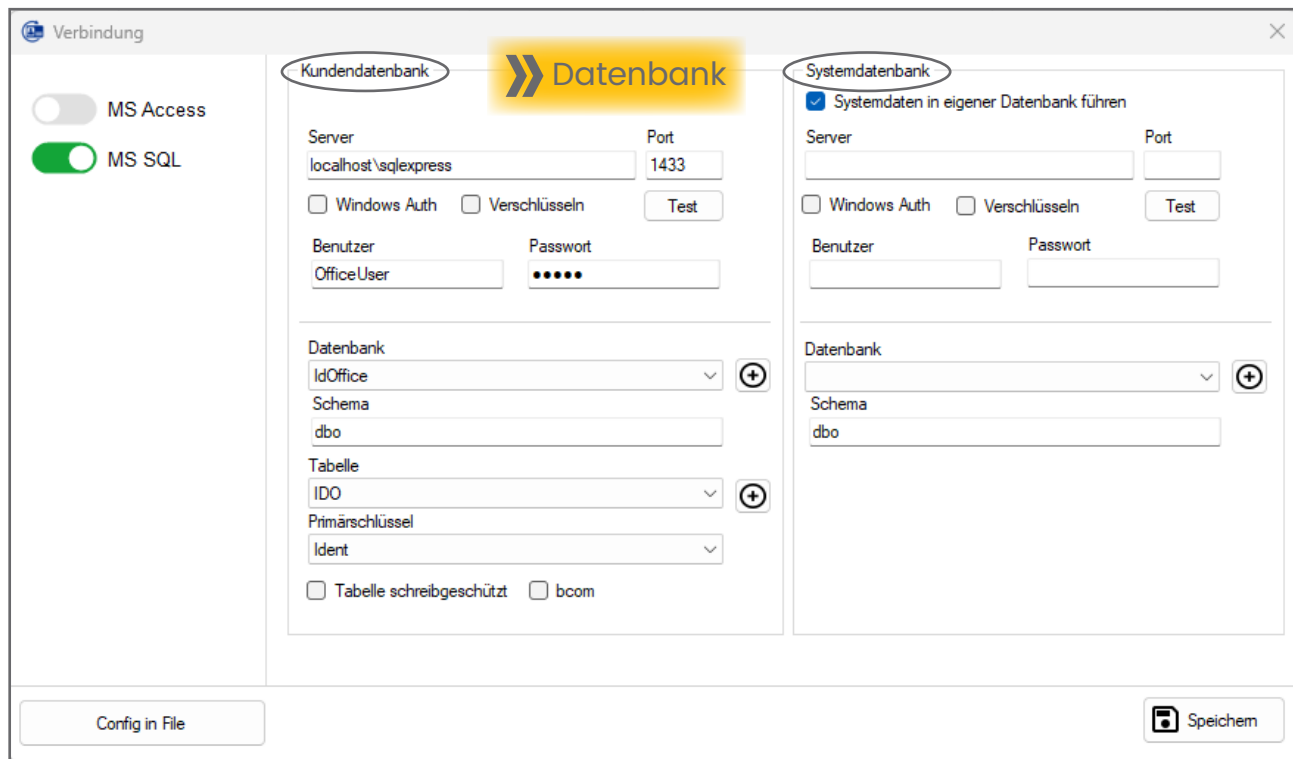

Datenbank-Architektur

- Aufteilung in System- und Kunden-Datenbank
- Alle Systemdaten in einer einzigen Datenbank
- Einfache MDB- und MS SQL-Anbindung
- Schnelles Anlegen neuer Datentabellen

1. System-Datenbank

- Tabellenstruktur wird bei Installation automatisch angelegt
- Trennung zwischen systemrelevanten Daten und Personalisierungsdaten
- Pflichtfelder
- Zuordnung per Dropdown
- Benutzerberechtigung mit Anbindung Active Directory

2. Kunden-Datenbank

- Personalisierungsdaten / Kundenfelder
- Intuitives Bearbeiten, Hinzufügen und Löschen von Datenfeldern

Codierung

- UniC10 PlugIn
- Flexible Codierung durch XML-File
- Unterstützung aller gängigen RFID-Technologien
- Individuelle Codierstruktur für jeden Ausweistyp einstellbar

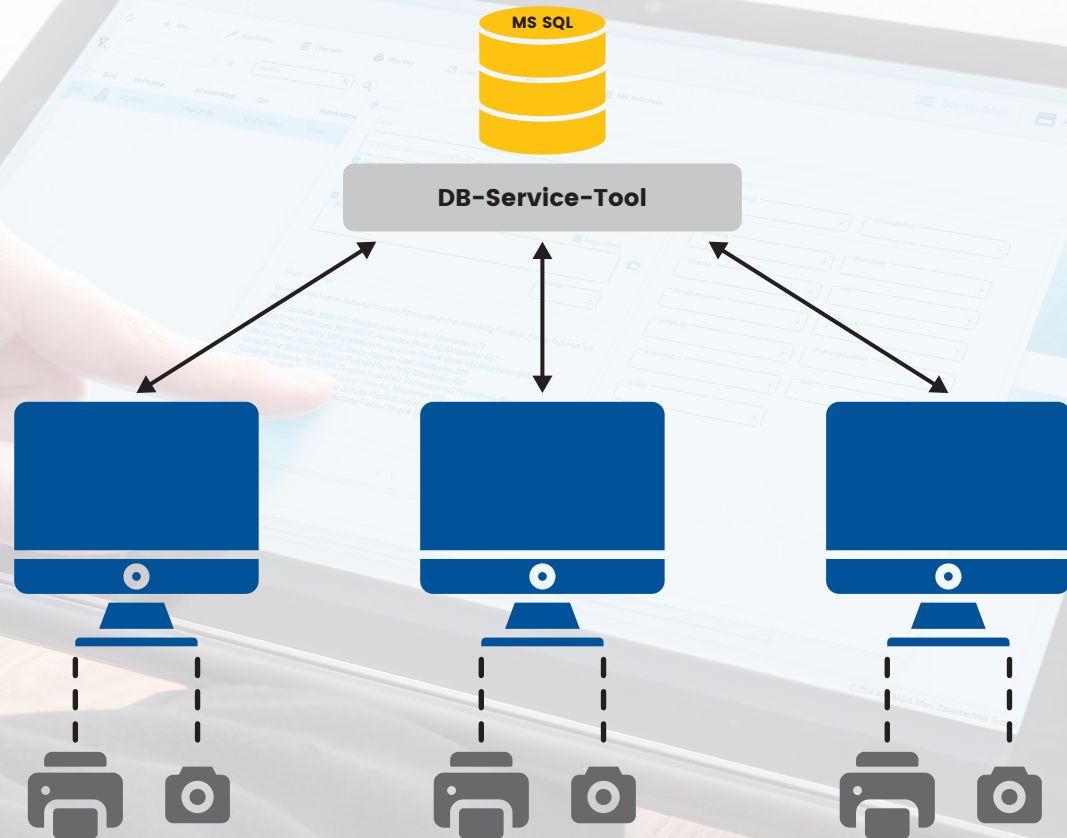

DB-Service-Tool

- Dienst auf dem Datenbank-Server
- Steuerung der ereignisorientierten Aufgaben
 - Auto-Import
 - Bild-Export
 - Vorbelegung von Datenfeldern
 - Daten-Export
- Arbeitsplatzunabhängig
- Zentrale Automatisierung von Aufgaben
- Vielzahl zusätzlicher Services möglich
- Exportdefinition
- Importdefinition
- Komfortables User-Interface

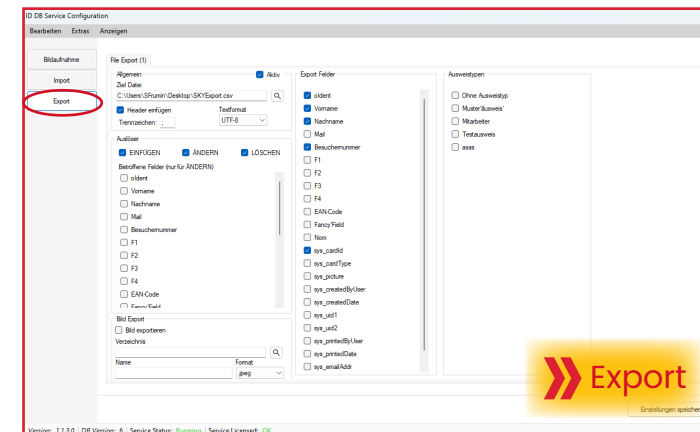
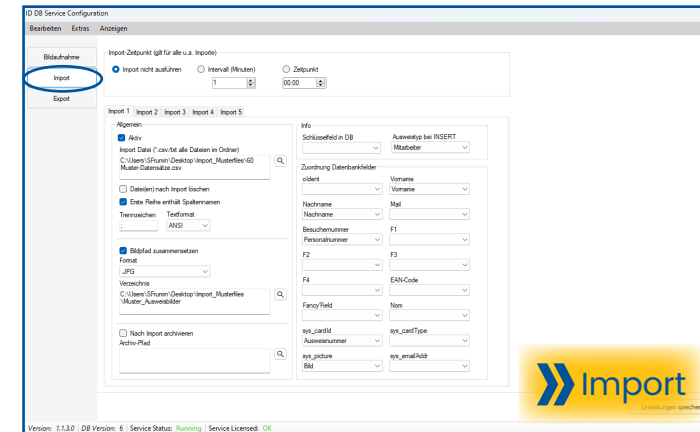

BASIC

*Unsere Lösung für den
schnellen Einstieg!*

ID.office Sky | Basic**Der Einstieg in die Welt des Kartendrucks!**

Wenn Sie eine Einzelplatzlösung benötigen, ist **ID.office Sky Basic** genau das Richtige für Sie. Sie arbeiten lokal mit einer MS Access Datenbank. Mit der Standardversion haben Sie die Möglichkeit, die Ausweise zu drucken und auch direkt zu codieren. Des Weiteren stehen Ihnen selbst in unserer Basic-Version unsere Web-Services zur Verfügung.

Funktionen

- Einzelplatzsystem
- MS Access Datenbank
- Mehrsprachig DE, EN, FR, ES
- Web-Services

Optionen

- Preprint-Funktion für individuelle Drucksteuerung
- Quittungsdruck
- Integriertes Codier-PlugIn

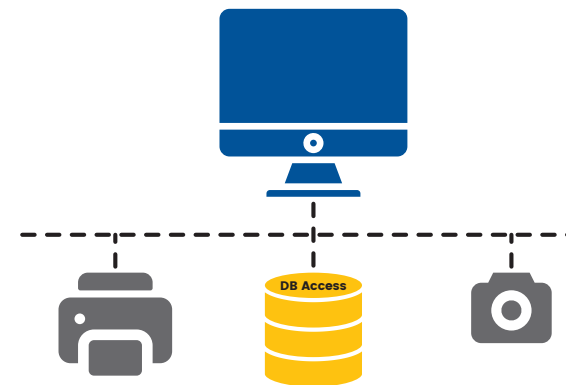



BUSINESS

Die Mehrplatz-Lösung
mit mehr Möglichkeiten!

ID.office Sky | Business

Das Mehrplatzsystem mit zentraler Datenbank!
ID.office Sky Business ist das ideale Mehrplatzsystem für die Erstellung von Ausweisen. Mithilfe einer zentralen MS SQL Datenbank greifen alle Arbeitsplätze auf dieselben Daten zu. Zusätzlich haben Sie die Möglichkeit, mithilfe der Benutzerverwaltung den Usern unterschiedliche Rechte zu vergeben.

Funktionen

- Einzelplatzsystem / Mehrplatzsystem
- MS SQL, MS Access Datenbank
- Mehrsprachig DE, EN, FR, ES
- Web-Services
- Umfangreiche Benutzerverwaltung

Optionen

- Beinhaltet alle Funktionen und Optionen von **ID.office Sky Basic**
- DB-Service-Tool
- Benutzerberechtigung mit Anbindung Active Directory
- Automatische Nummernvergabe
- Editier-Arbeitsplätze on-premises
- Produktionsarbeitsplätze mit Druck und Codierung

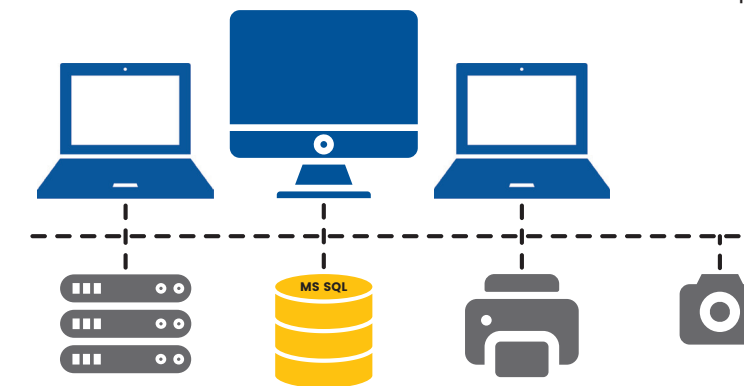

CUSTOM

Hoch hinaus mit der maßgeschneiderten TOP-Version!

ID.office Sky | Custom

Das prozessoptimierte Mehrplatzsystem!

ID.office Sky Custom ist eine auf Kundenbedürfnisse parametrierbare Ausweismanagement-Lösung. Kundenspezifische Prozessschritte werden durch modulare Bausteine aus **ID.office Sky** zu einem Projektssystem vereint. Durch das Zusammenspiel der Projektmodule und der Applikation wird ein prozess-optimierter Ablauf in der Ausweisherstellung erreicht. Mit **ID.office Sky Custom** haben Sie die Möglichkeit, die Editier-Arbeitsplätze als Webclient einzubinden und können auf ein internes Cloud-System zugreifen. Der Produktionsarbeitsplatz mit Drucker & Codierung bleibt weiterhin als On-Premises-Lösung aktiv.

Funktionen

- Einzelplatzsystem / Mehrplatzsystem
- MS SQL, MS Access Datenbank
- Mehrsprachig DE, EN, FR, ES
- Web-Services
- Benutzerverwaltung mit Rechtevergabe

Optionen

- Optionen von **ID.office Sky Basic**
- Optionen von **ID.office Sky Business**
- Editier-Arbeitsplätze über Webclients
- Sonderentwicklungen und Sonderfunktionen

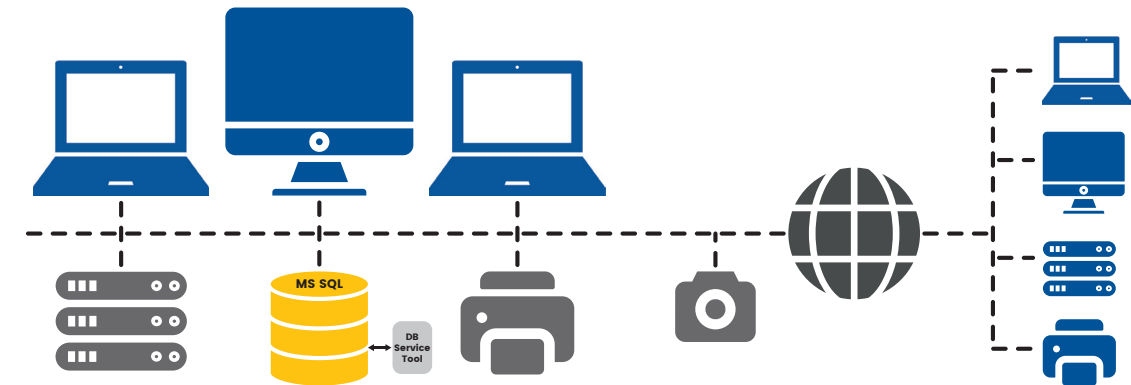

Version Basic

- MS Access Datenbank
- Mind. Dual-Core Prozessor 3,5 GHz
- RAM: mind. 6 GB
- Festplattenspeicher: > 400 MB

Version Business

- MS SQL Datenbank
- Ab Windows Server 2016
- Mind. Dual-Core Prozessor 3,7 GHz
- RAM: mind. 8 GB
- Festplattenspeicher: > 600 MB

Version Custom

- MS SQL Datenbank (MySQL/Oracle)
- Ab Windows Server 2016
- Mind. Dual-Core Prozessor 4,1 GHz
- RAM: mind. 12 GB
- Festplattenspeicher: > 800 MB

**Für alle Versionen:**

- Windows 10, 11
- Internetverbindung für die Nutzung der Web-Services erforderlich
- Internetverbindung für Support-Zwecke von Vorteil
- USB-Ports für Kartendrucker
- USB-Ports für RFID-Kartenleser
- Unterstützung aller gängigen Kartendrucker
- Unterstützung Webcam und Digitalkamera
- Unterstützung Kartendrucker inkl. RFID-Codiermodul



ID.service
MADA
competence & experience in RFID

Neue Mitarbeiter
fließend integrieren.

Sie stellen ein – wir stellen aus.
Mitarbeiterausweis-Erstellung
outsourcen mit ID.service.

id-service.me

ID.service
Ausweisdienstleistung

Eine weitere
Ausweisdienstleistung von MADA

Kontakt



© MADA Marx Datentechnik GmbH
Hinterhofen 4
D-78052 Villingen-Schwenningen

 +49 (0)7721 8848-0
 info@mada.de
 www.mada.de

www.id-office.de

